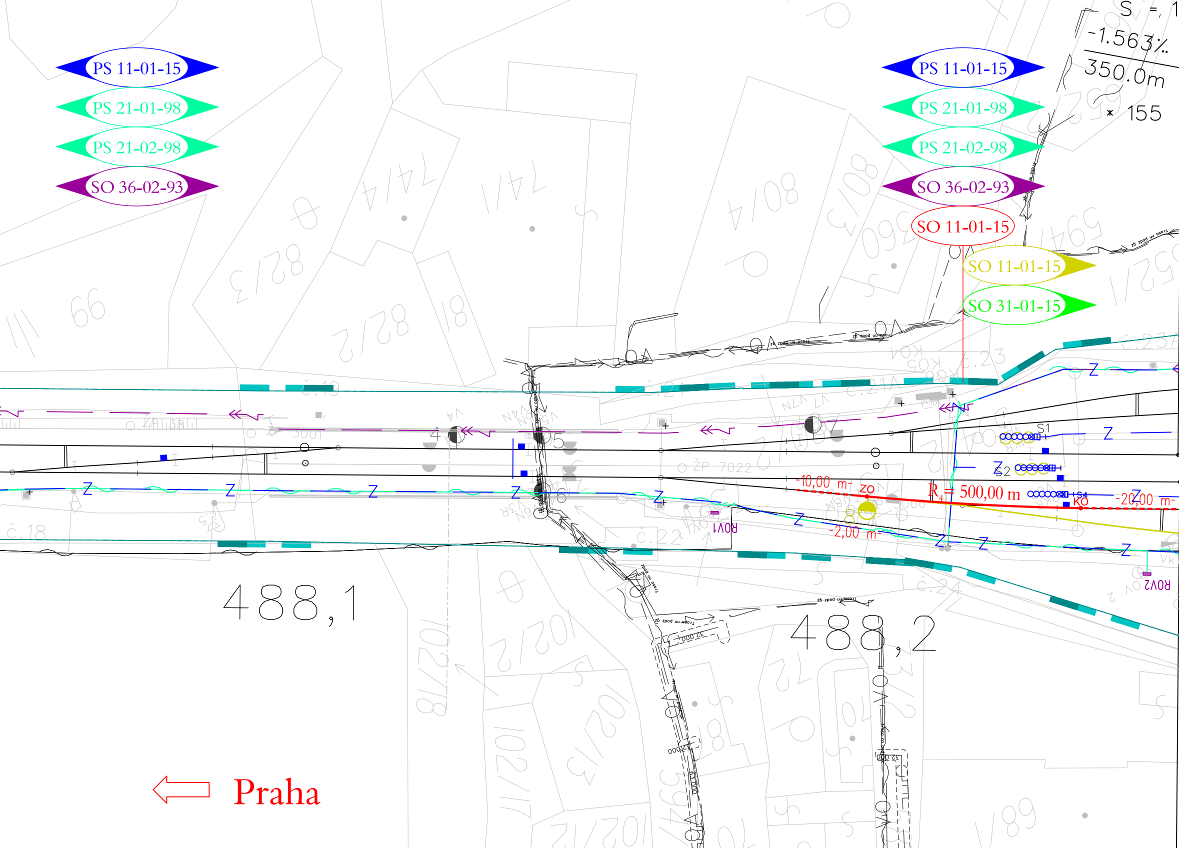
PS 11-01-15
PS 21-01-98
PS 21-02-98
SO 36-02-93
PS 11-01-15
PS 21-01-98
PS 21-02-98
SO 36-02-93
SO 11-01-15
SO 11-01-15
SO 31-01-15
-1.563‰
350.0m
155
-10,00 m
ZO
R4 = 500,00 m
KO
-20,00 m
-2,00 m
S1
S2
S4
ROV1
ROV2
Z
488,1
488,2
č.18
č.22
č.23
č.24
Praha

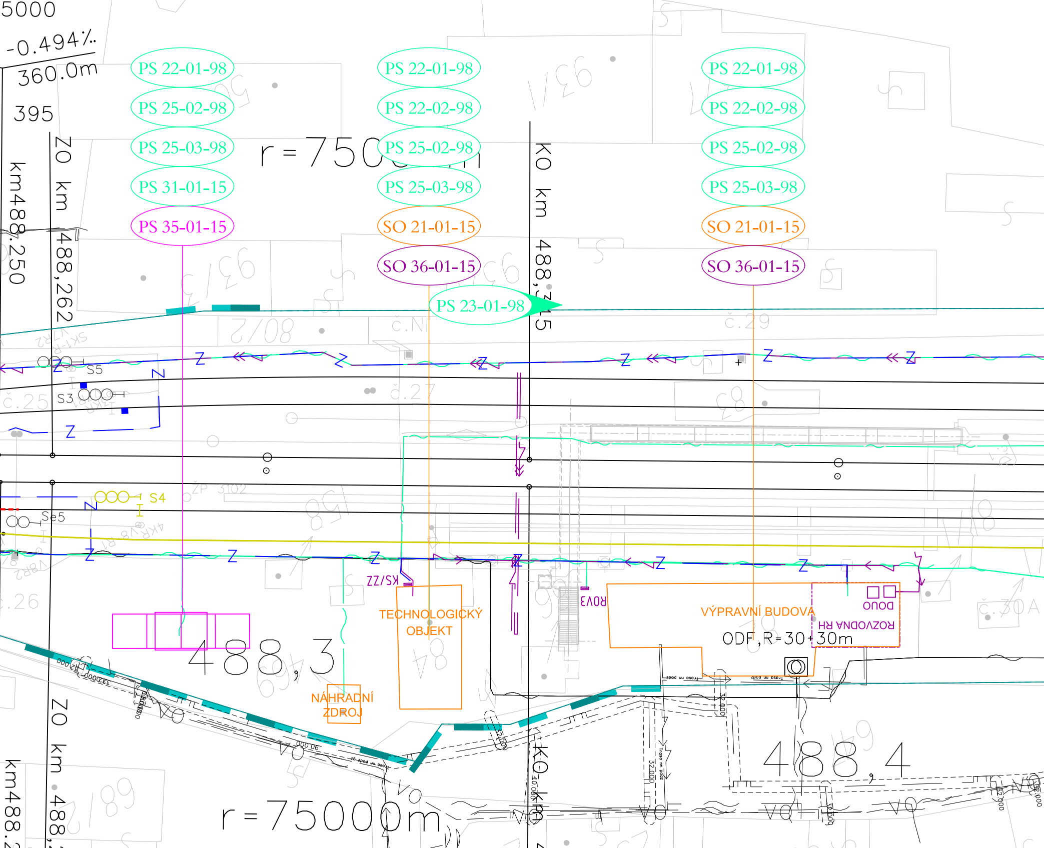
5000
-0.494‰
360.0m
395
km488.250
ZO km 488,262
r=7500m
PS 22-01-98
PS 25-02-98
PS 25-03-98
PS 31-01-15
PS 35-01-15
PS 22-01-98
PS 22-02-98
PS 25-02-98
PS 25-03-98
SO 21-01-15
SO 36-01-15
PS 23-01-98
KO km 488,315
PS 22-01-98
PS 22-02-98
PS 25-02-98
PS 25-03-98
SO 21-01-15
SO 36-01-15
č.29
č.27
č.25
č.26
č.30A
S5
S3
S4
Se5
Z
ZP 3102
KS/ZZ
ROV3
TECHNOLOGICKÝ OBJEKT
NÁHRADNÍ ZDROJ
VÝPRAVNÍ BUDOVA
DOUO
ROZVODNA HR
ODF, R=30+30m
488,3
488,4
VO
ZO km 488
KO km
km488.2
r=7500m

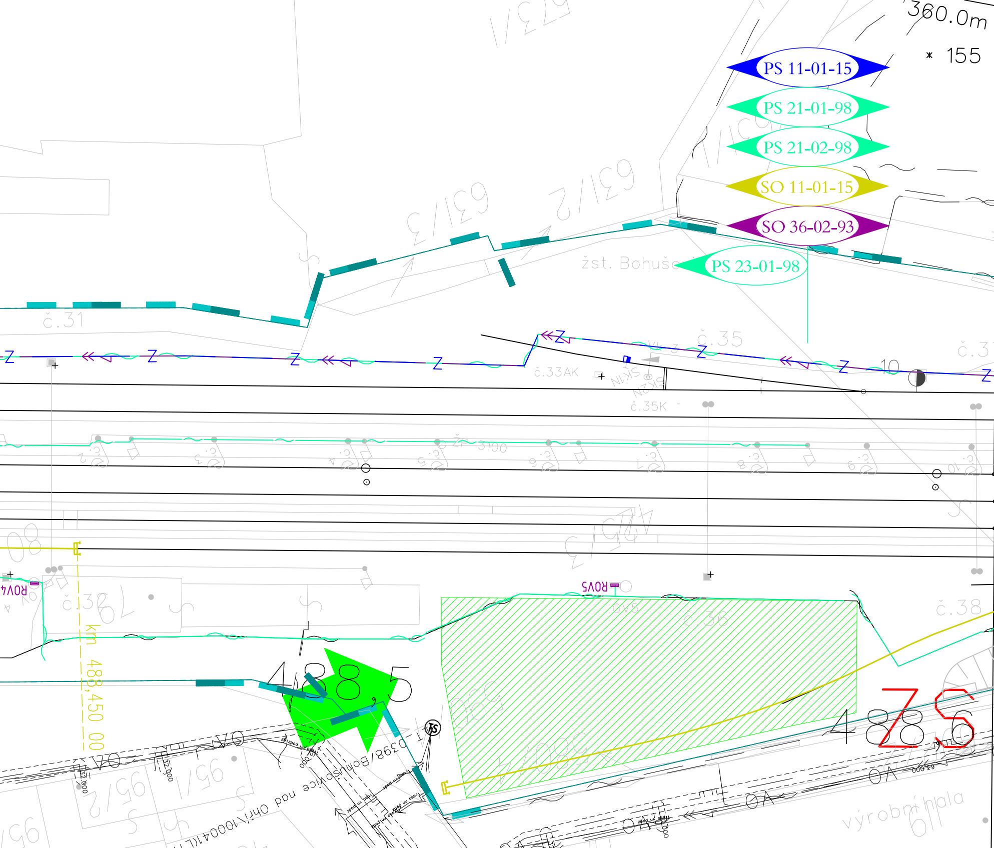
360.0m
155
PS 11-01-15
PS 21-01-98
PS 21-02-98
SO 11-01-15
SO 36-02-93
PS 23-01-98
žst. Bohuše
631/3
631/2
č.31
č.35
č.33AK
č.35K
10
č.32
č.36
č.38
ROV4
ROV5
km 488,450 00
488,5
488,6
TS
Bohušovice nad Ohří
výrobní hala

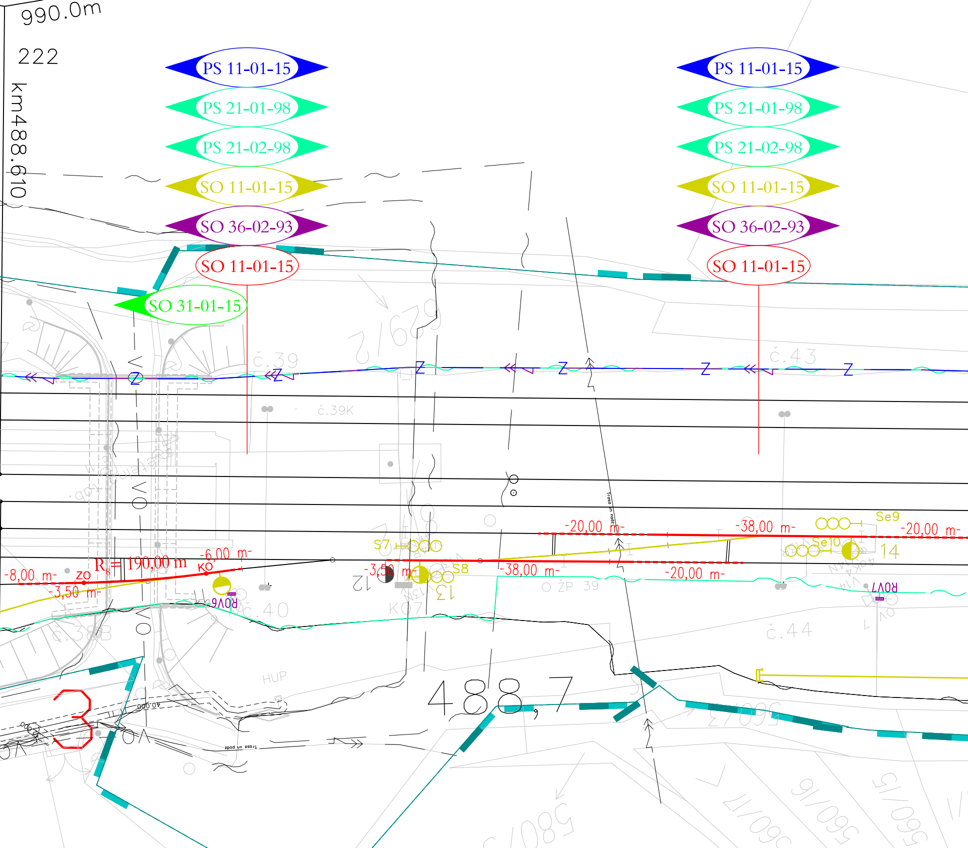
990.0m
222
km488.610
PS 11-01-15
PS 21-01-98
PS 21-02-98
SO 11-01-15
SO 36-02-93
SO 11-01-15
SO 31-01-15
PS 11-01-15
PS 21-01-98
PS 21-02-98
SO 11-01-15
SO 36-02-93
SO 11-01-15
č.39
č.43
č.39K
-20,00 m-
-38,00 m-
Se9
-20,00 m-
Se10
14
S7
S8
-3,50 m-
12
13
-38,00 m-
-20,00 m-
ŽP 39
ROV7
ROV6
R8 = 190,00 m
-6,00 m-
KO
-8,00 m-
ZO
-3,50 m-
č.40
KO7
č.38
č.44
HUP
488,7
3
Trasa vn podz

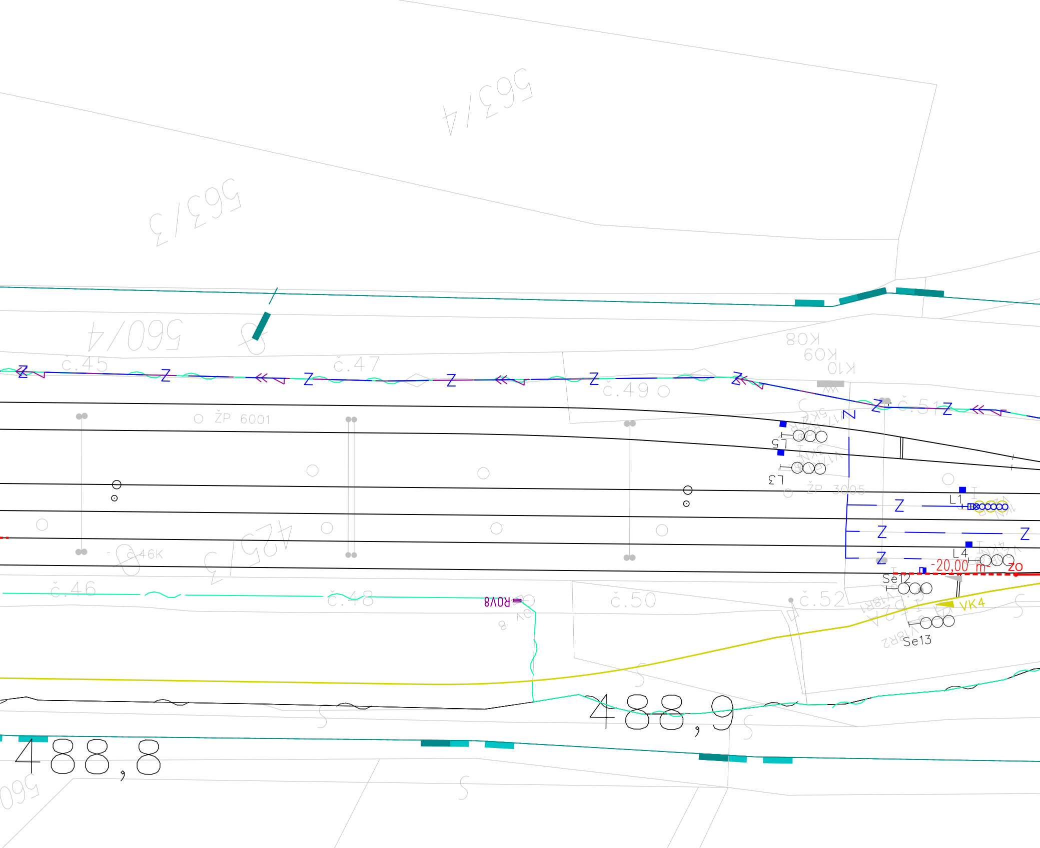
563/4
563/3
560/4
č.45
č.47
č.49
č.51
K08
K09
K10
ŽP 6001
ŽP 3005
L5
L3
L1
L4
Se12
Se13
č.46K
425/3
č.46
č.48
č.50
č.52
ROV8
VK4
-20,00 m
Zo
Z
488,8
488,9

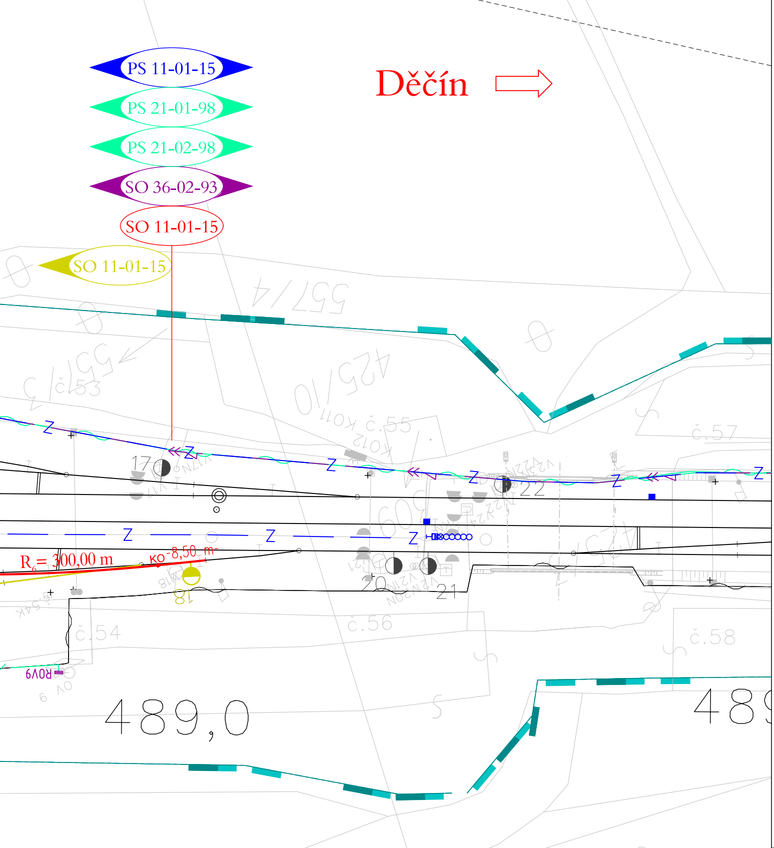
PS 11-01-15
PS 21-01-98
PS 21-02-98
SO 36-02-93
SO 11-01-15
SO 11-01-15
Děčín
557/4
č.53
425/10
č.55
č.57
č.54
č.56
č.58
17
18
20
21
22
R6 = 300,00 m
KO -8,50 m
ROV9
489,0
48

Legenda:

▬ drážní pozemek

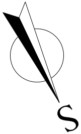

VÝŠKOVÝ SYSTÉM Bpv SOUŘADNICOVÝ SYSTÉM S-JTSK

Číslo změny:	Obsah změny:	Datum změny:
01	-	-
02	-	-
03	-	-

Objednatel:

SŽDC Správa železniční dopravní cesty

SŽDC, s.o.
Dlážděná 1003/7, 110 00 Praha 1
tel.: +420 222 335 777
e-mail: szdc@szdc.cz

Generální projektant:

SUDOP PRAHA

SUDOP PRAHA a.s.
Olšanská 1a, 130 80 Praha 3
tel.: +420 267 094 111
fax: +420 224 230 316
e-mail: praha@sudop.cz

Hlavní inženýr projektu: ING. MARTIN RAIBR

Garant profese: ZDENĚK PACHOLÍK

Středisko:
ELEKTROTECHNIKY, TRAKCE, SDĚLOVACÍ A ZABEZPEČOVACÍ TECHNIKY

Vedoucí střediska:	Odpovědný projektant SO, IO, PS:	Vypracoval:	Kontroloval:
ING. MARTIN RAIBR	ING. MARTIN RAIBR	MARTIN KRÁL	ING. MARTIN RAIBR

Název akce:
Úpravy zabezpečovacího zařízení pro ETCS včetně DOZ v úseku Roudnice nad Labem - st. hr. SRN

Číslo smlouvy: 15 070 208

Projektový stupeň: PD

Část:
SITUACE STAVBY
KOORDINAČNÍ SITUACE STAVBY, 1. ČÁST

Datum: 30.06.2016

Číslo části: C.2.1

Název přílohy:
SITUACE STAVBY, 17. ČÁST

Měřítko: 1 : 500

Počet formátů: 11xA4

Číslo přílohy: **0117**

DOKUMENT LZE UŽÍVAT POUZE VE SMYSLU PŘÍSLUŠNÉ SMLOUVY O DÍLO. ŽÁDNÁ JEHO ČÁST NEMŮŽE BÝT DLE ZÁKONA č.121/2000 Sb. KOPÍROVÁNA NEBO JINÝM ZPŮSOBEM ROZŠIŘOVÁNA BEZ SOUHLASU SUDOP PRAHA a.s.